

Sistema Contable

Prestaciones:

- Parametrización de la cantidad de niveles del plan de cuentas
- Parametrización de los dígitos de cada nivel del plan de cuentas

Niveles Plan de Cuentas: 5

Posiciones Nivel 1: 1

Posiciones Nivel 2: 2

Posiciones Nivel 3: 2

Posiciones Nivel 4: 2

Posiciones Nivel 5: 3

- Predefinición de asientos

00000000

Numero	Comentario
00000001	asiento 1

Cuenta	Descripcion	Debe	Haber
1.01.01.01.001	Caja		
2.01.01.01.002	Deudores Varios		

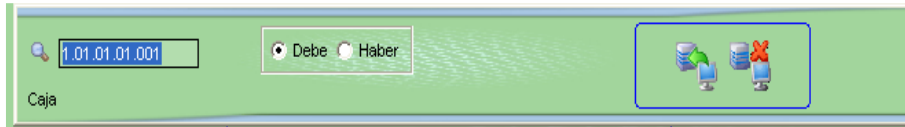

- Índices de ajustes por inflación

Año	Mes	Indice
2010	01	3.00
2010	02	2.50

Buttons: +, ↻, ✖

Button: ✖

- Apertura de ejercicios

Ejercicio:

Inicio: 

Final: 

Fecha tope: 

Buttons: ↻, ✖

El ejercicio tiene 3 fechas: apertura, cierre y fecha tope, esta última se utiliza para no permitir ingresar ningún asiento anterior a esta fecha, es decir si los contadores tienen mayorizado y controlado el primer trimestre del año, esta fecha se debe poner en 31/03/2009.

- Cierre y reapertura de ejercicios

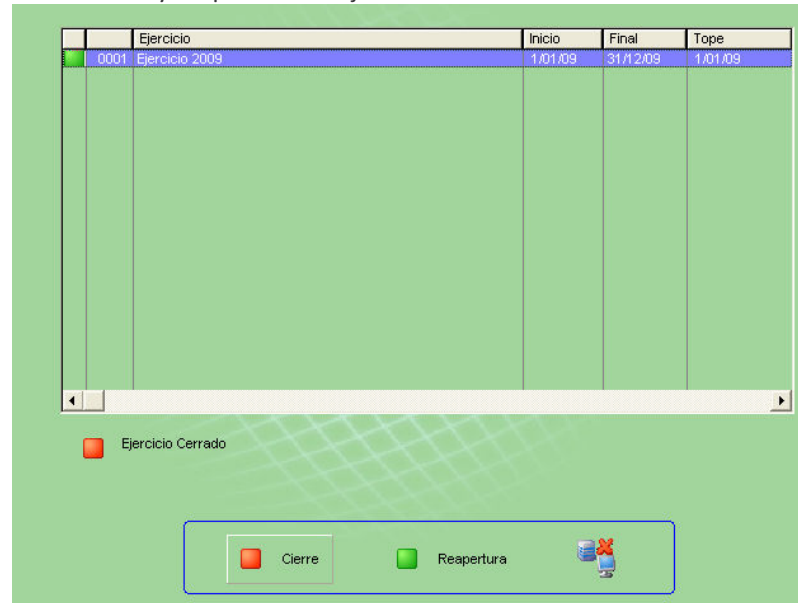

- Mantenimiento de los ejercicios cerrados, elimina definitivamente todos los asientos.
- Notas asociadas al ejercicio, permite asociar a cada ejercicio las notas en Word o Excel que se utilizaron en dicho ejercicio.

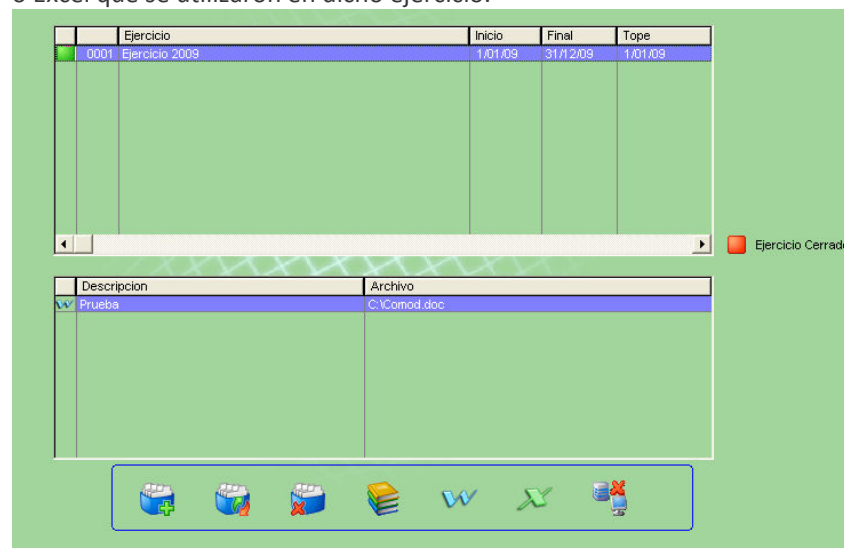

- Plan de cuentas
 Respetar los niveles y el formato cargado como parámetro.
 Permite imprimir el tree
 Marca las cuentas imputables en otro color para que se destaquen.
 Si el sistema se utiliza multiempresas permite exportar a XML y luego importarlo.
 Las cuentas hijas heredan las particularidades de las padres.

Los niveles de numeración se numeran automáticamente permitiendo cambiar dicha numeración, es decir podemos ir de 5 en 5, o como se nos ocurra, siempre guarda el último número utilizado en cada nivel y le suma 1.

El árbol se corta en la cantidad de niveles que se definieron o cuando marcamos una cuenta como imputable.

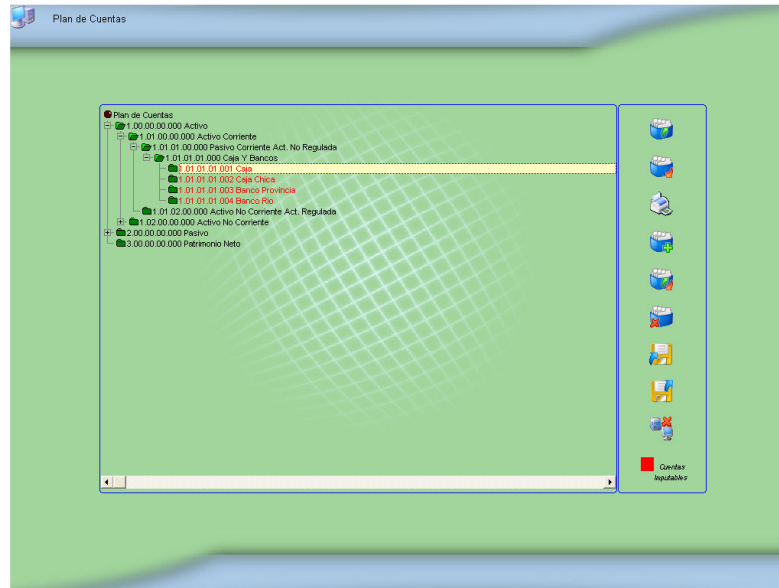

- Alta de asientos

Al ingresar la fecha determina automáticamente a que ejercicio pertenecerá el asiento

Permite utilizar asientos pre definidos

Permite desde el propio asiento guardarlo como predefinido para utilizarlo después.

Emite un mensaje de cierre correcto del asiento.

Ingresa un comentario por asiento.

Como todos los asientos deberán estar hechos por el sistema desde aquí, pone a todos los asientos realizados como asientos de ajuste, si quieren cambiarlo lo pueden hacer.

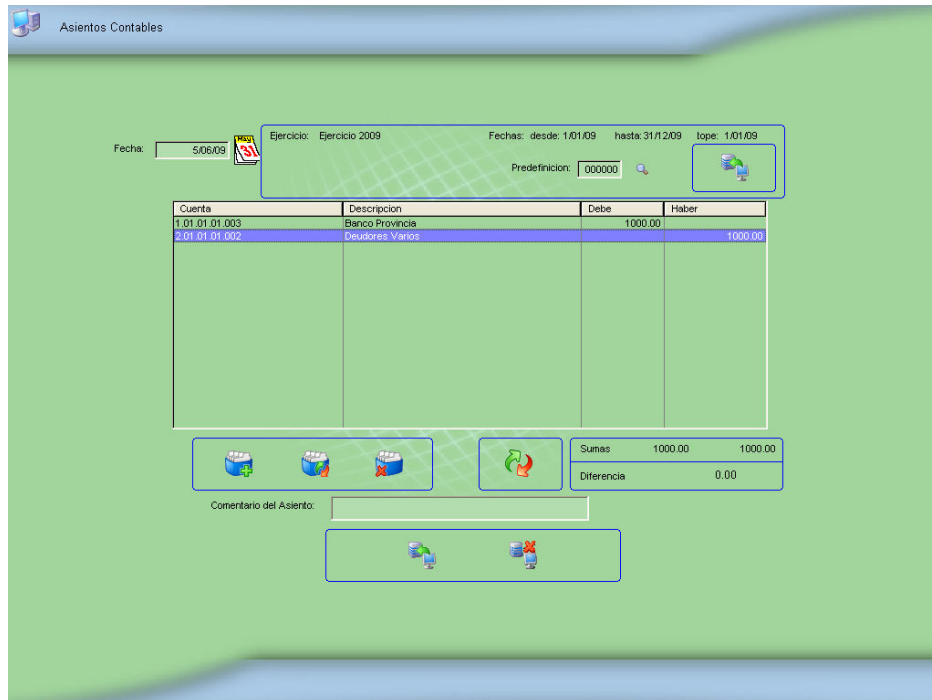

- Asiento de apertura
- Asiento de cierre
- Asiento de ajuste por inflación
- Asiento de refundición
- Modificación de asientos

Permite modificar un asiento de ejercicios abiertos guardando el detalle del asiento en su estado anterior, las veces que haya sido modificado.

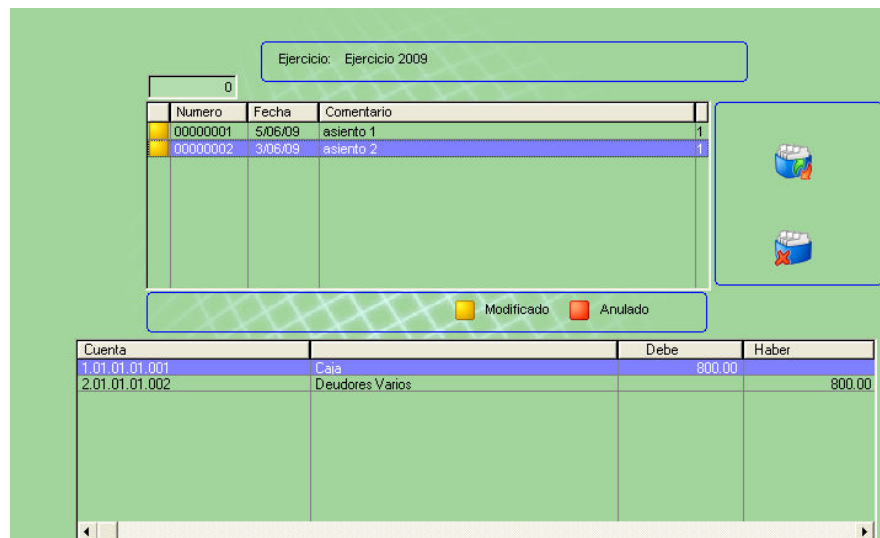

Asiento: 00000001

Accion	Fecha	Comentario	Fecha original
Modifica	5/06/09	asiento 1	5/06/09

Cuenta		Debe	Haber
1.01.01.01.003	Banco Provincia	1000.00	
2.01.01.01.001	Deudores Por Suministro		1000.00

- Consulta de asientos entre fecha y por tipo, con sus respectivas impresiones.

Consulta de Asientos entre fechas

Desde: Hasta: Todos x tipo

Numero	Fecha	Tipo	Comentario
00000002	3/06/09	Ajuste	asiento 2
00000001	5/06/09	Ajuste	asiento 1

Actual
Entre fechas
Ver modificaciones

Modificado Anulado

Cuenta		Debe	Haber
1.01.01.01.003	Banco Provincia	1500.00	
2.01.01.01.001	Deudores Por Suministro		1500.00

- Consulta de asientos por número.
- Listados y resúmenes

Ejercicio	Inicio	Final
Ejercicio 2009	1/01/09	31/12/09

Ejercicio cerrado

Fecha inicio: Nro. 1er. Asiento:

Fecha final: Nro. 1era. Pagina:

Saldo anterior a partir de:

Mayores

Mayores desde Plan de cuentas

General de asientos

Sumas y saldos

Seleccionado el ejercicio coloca las fechas de inicio y final pudiendo ser cambiadas.

- **Mayores**

Se puede seleccionar una cuenta o un agrupamiento de cuentas, los niveles que se desean agrupar se colocan en 0, en este último caso muestra un mayor de las todas las cuentas que comiencen con los dígitos ingresados.

Cuenta: Agrupacion:

Desde: 1/01/09 Hasta: 31/12/09 Saldo:

Fecha	Asiento	Comentario	Cuenta	Debe	Haber	Saldo
3/05/09	00000002	asiento 2	1.01.01.01.001	300.00	0.00	300.00
5/06/09	00000001	asiento 1	1.01.01.01.003	1500.00	0.00	2,300.00
Totales:				2300.00	0.00	

- Impresión de los mayores por cuenta o por agrupamiento.

		Mayor	Fecha: 5/06/09
		Cuenta Banco Provincia	
		Desde: 1/01/09	Hasta: 31/12/09
		Saldo anterior:	0.00
Fecha	Nro. asiento	Descripcion	
5/06/09	00000001	asiento 1	
		Totales:	1500.00 0.00

- Impresión de mayores desde el plan de cuentas
Imprime los mayores de todas las cuentas seleccionadas un listado detrás de otro, cuenta por cuentas, hace más rápido si queremos imprimir muchas cuentas.

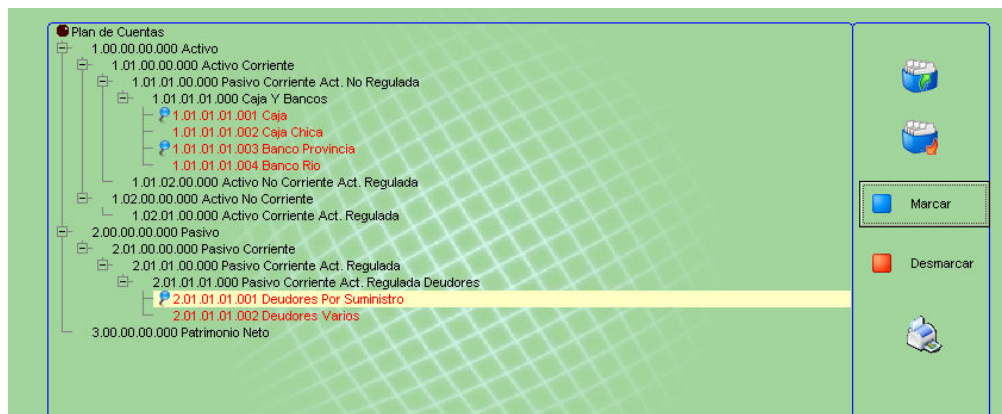

- Listado general del libro diario de asientos desde hasta permitiendo variar el numero del primer asiento a tener en cuenta y el numero de pagina.

<u>Listado diario de asientos</u>			
Desde el: 1/01/09		Hasta el: 31/12/09	Página Nro.: 00000001
			Fecha: 5/06/09
Asiento: 00000001 asiento 2		Fecha: 3/06/09	
Codigo cuenta	Descripcion	Debe	Haber
1.01.01.01.001	Caja	800.00	
2.01.01.01.002	Deudores Varios		800.00
Asiento: 00000002 asiento 1		Fecha: 5/06/09	
Codigo cuenta	Descripcion	Debe	Haber
1.01.01.01.003	Banco Provincia	1500.00	
2.01.01.01.001	Deudores Por Suministro		1500.00

- Balance de sumas y saldos

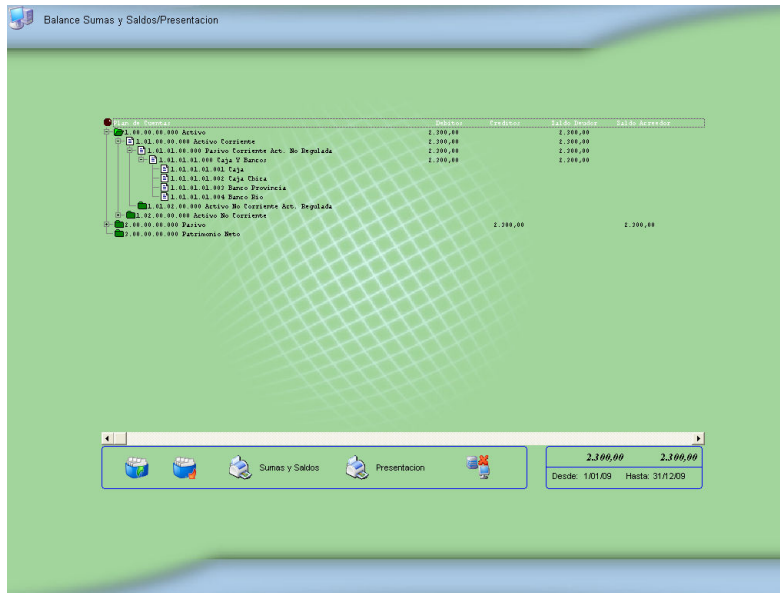

- Puede imprimirse el de sumas y saldos y el de presentación

		Balance de Sumas y Saldos			
		Balance de sumas y saldos: Inicio 1/01/09 Final 31/12/09			
		Desde: 1/01/09	Hasta: 31/12/09	Fecha: 5/06/09	
Codigo cuenta	Descripcion	Debe	Haber	Saldo Deudor	Saldo Acreedor
- 1.00.00.00.000-Activo		2,300.00		2,300.00	
- 1.01.00.00.000-Activo Corriente		2,300.00		2,300.00	
- 1.01.01.00.000-Pasivo Corriente Act. No Regul		2,300.00			2,300.00
- 1.01.01.01.000-Caja Y Bancos		2,300.00			2,300.00
- 1.01.01.01.001-Caja					
- 1.01.01.01.002-Caja Chica					
- 1.01.01.01.003-Banco Provincia					
- 1.01.01.01.004-Banco Rio					
- 1.01.02.00.000-Activo No Corriente Act. Regul					
- 1.02.00.00.000-Activo No Corriente					
- 2.00.00.00.000-Pasivo			2,300.00		2,300.00
- 3.00.00.00.000-Patrimonio Neto					

		Balance de Presentacion	
		Balance de presentacion: Inicio 1/01/09 Final 31/12/09	
		Desde: 1/01/09	Hasta: 31/12/09
		Fecha: 5/06/09	
Codigo cuenta	Descripcion	Saldo Deudor	Saldo Acreedor
- 1.00.00.00.000-Activo		2,300.00	
- 1.01.00.00.000-Activo Corriente		2,300.00	
- 1.01.01.00.000-Pasivo Corriente Act. No Regul			2,300.00
- 1.01.01.01.000-Caja Y Bancos			2,300.00
- 1.01.01.01.001-Caja			
- 1.01.01.01.002-Caja Chica			
- 1.01.01.01.003-Banco Provincia			
- 1.01.01.01.004-Banco Rio			
- 1.01.02.00.000-Activo No Corriente Act. Regul			
- 1.02.00.00.000-Activo No Corriente			
- 2.00.00.00.000-Pasivo			2,300.00
- 3.00.00.00.000-Patrimonio Neto			